

Územný plán obce HUBOŠOVCE ZMENY A DOPLNKY

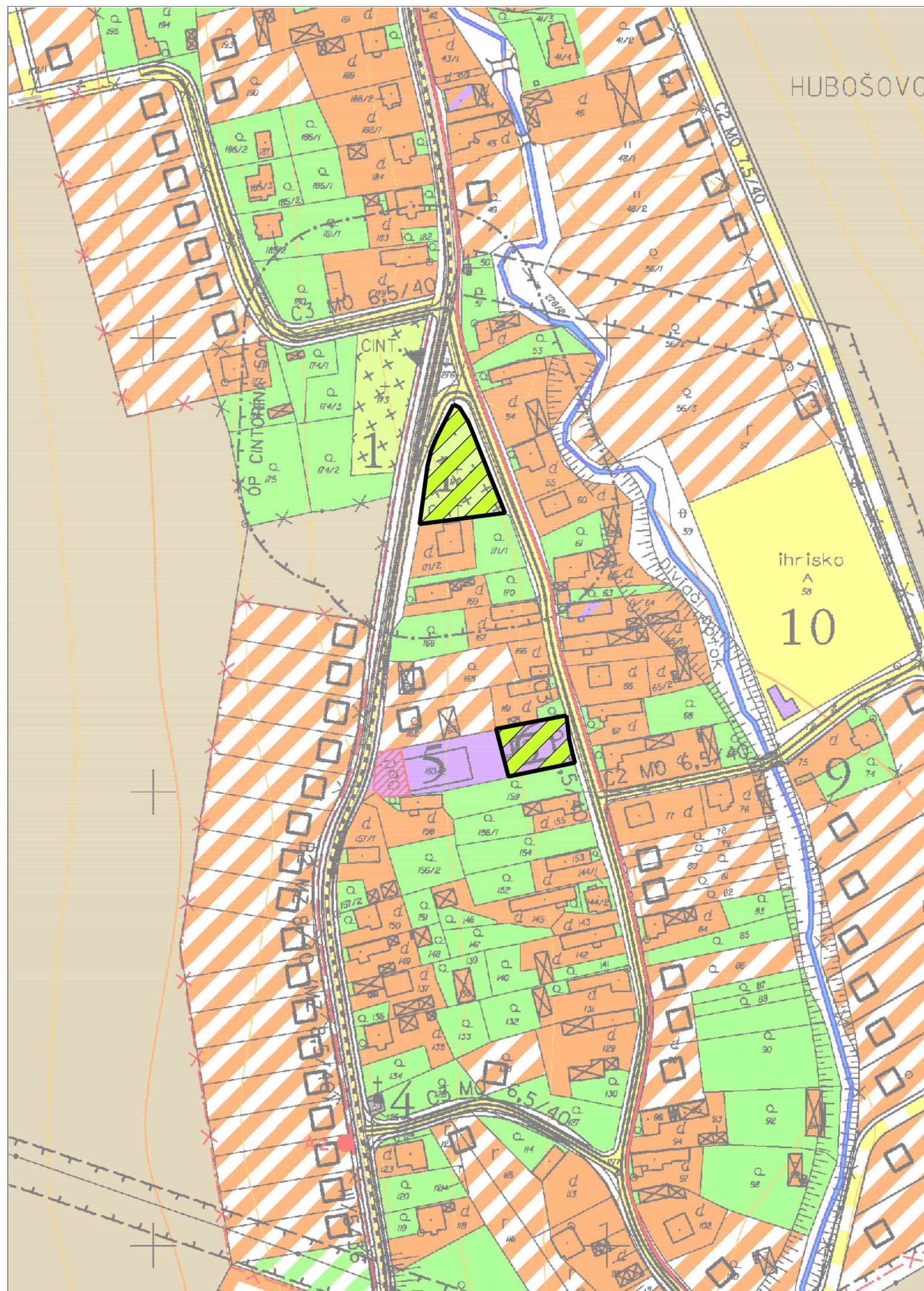

Legenda:

---	-----	Hranica katastrálneho územia
-x-	-----	Hranica zastavaného územia k 1.1.1990
-x-	-----	Navrhovaná hranica zastavaného územia
---	-----	Hranice ochranných pásiem všetkých druhov
---	-----	Cestné ochranné pásmo
---	-----	Cesta III. triedy III/5436
---	-----	Obslužné komunikácie
---	-----	Cyklotrasy
---	-----	Pešie chodníky
---	-----	Nespevnené účelové cesty
●Az	-----	Zastávka autobusu
---	-----	Garáže
P-40	-----	Parkoviská
---	-----	Plochy a objekty rodinných domov
---	-----	Plochy a objekty občianskej vybavenosti
---	-----	Plochy športu
---	-----	Záhrady
---	-----	Verejná zeleň leň
---	-----	Lúky, pasienky
---	-----	Vysoká zeleň
---	-----	Orná pôda
---	-----	Cintorín
---	-----	Vodné toky

- 1 Cintorín
- 2 Farský úrad
- 3 Kultúrny dom
- 4 Kaplnka
- 5 Obecný úrad, Kultúrny dom, Pohostinstvo
- 6 Penzión pre prestárlych
- 7 Hasičská zbrojnica
- 8 Základná škola
- 9 Výroba náhrobných kameňov
- 10 ihrisko

Ing.arch. Viktor Malinovský Rázusova 44, 040 01 Košice tel/fax: 055/ 62 333 80 mobil: 0905 435 705 e-mail: vmalinovsky@stonline.sk	objednávateľ :	OBEC HUBOŠOVCE
	autori:	Ing.arch. Viktor Malinovský, Ing.arch. Ľuba Vlčková
	odborní projektanti:	Ing.arch. Žofia Dučáková, Ing. Ingrid Frühaufová Ing. Juraj Jochmann, Ing. Štefan Škoda
	obsah výkresu:	KOMPLEXNÝ VÝKRES PRIESTOROVÉHO USPORIADANIA A FUNKČNÉHO VYUŽITIA ZASTAVANÉHO ÚZEMIA OBCE A NAVRHOVANÝCH ROZVOJOVÝCH PLOCH
	názov akcie:	ÚPN - O HUBOŠOVCE ZMENY A DOPLNKY č.1
mierka: 1:2 000	dátum: november/2012	formát : 2xA4

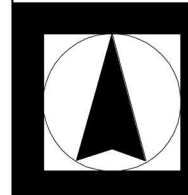

č. výkresu

3a